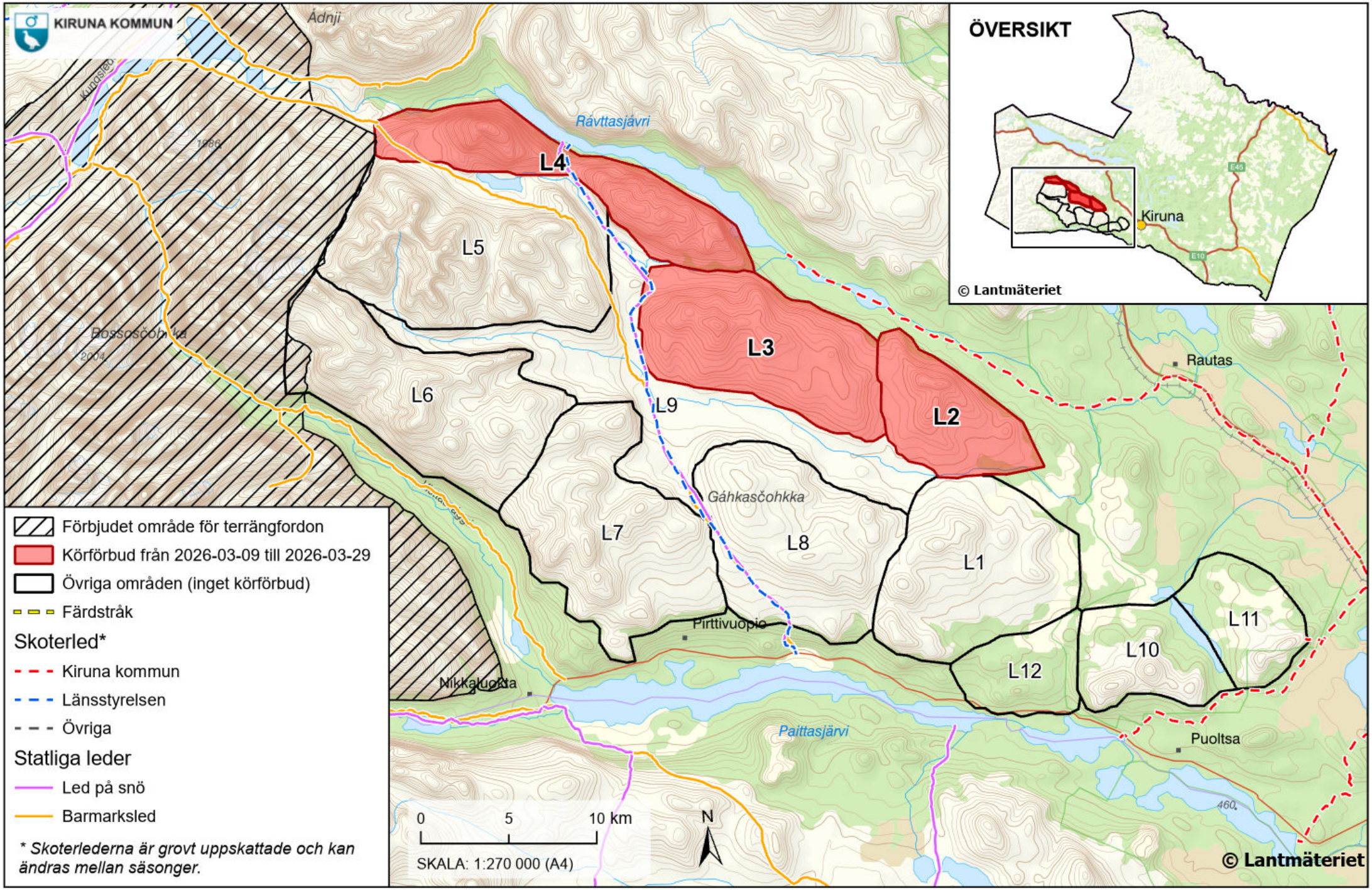TILLFÄLLIGT FÖRBUDSOMRÅDE FÖR SNÖSKOTERKÖRNING - LAEVAS SAMEBY